

GEZ  
138a ,

# KARTA ADRESOWA ZABYTKU NIERUCHOMEGO

3. Miejscowość

**POTOK MAŁY**

1. Nazwa

**STANOWISKO ARCHEOLOGICZNE**

2. Czas powstania

**śląd osadniczy - prahistoria**

8. Fotografia z opisem wskazującym orientację albo mapa z zaznaczonym stanowiskiem archeologicznym

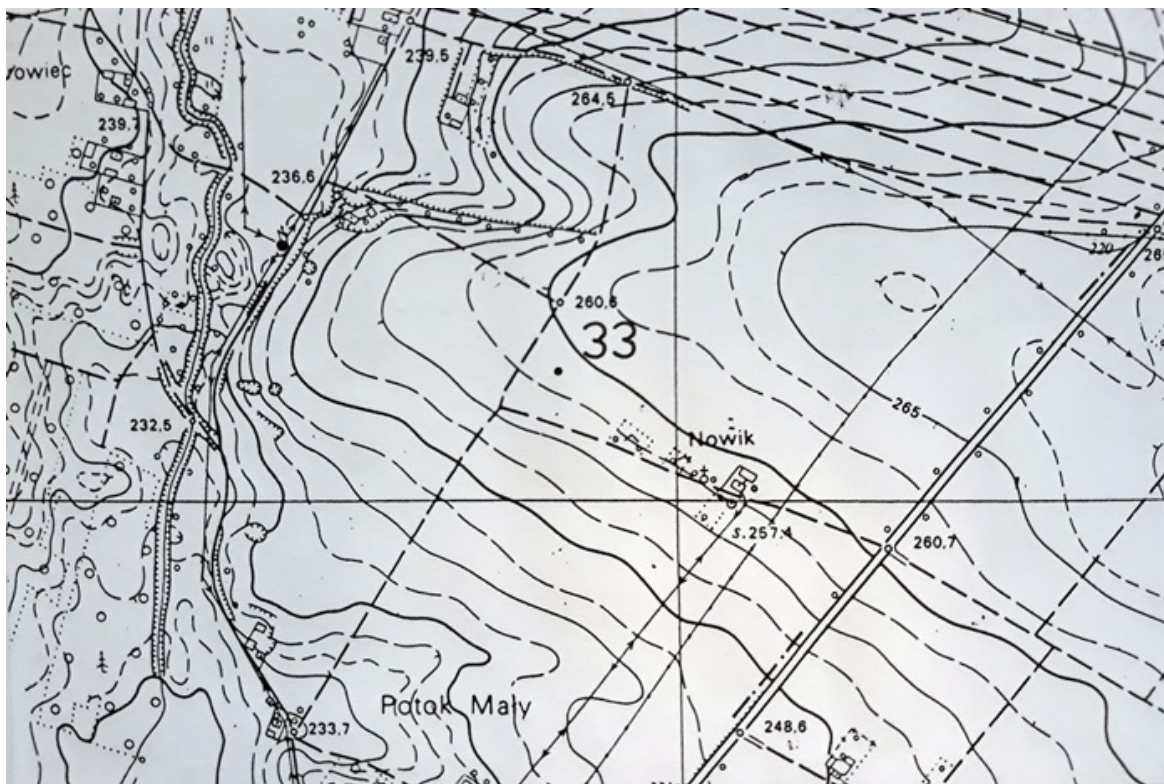

4. Adres

**Nr obszaru AZP 91-59**

**Nr stanowiska w miejscowości : 10**

**Nr stanowiska na obszarze AZP: 33**

5. Przynależność administracyjna

Województwo **świętokrzyskie**

Powiat **jędrzejowski**

Gmina **Jędrzejów**

6. Formy ochrony

7. Opracowanie karty (autor, data i podpis)

**Marek Wolski kwiecień 2019 r.**